

GUIA DE TRABAJO N°16 ARTES VISUALES 6°BÁSICO

Semana 02 al 06 de noviembre

Clase N°1

Objetivo: Crear y diseñar trabajos de arte y diseños a partir de sus propias ideas y de la observación por medio del arte en espacios públicos.

Responde la siguiente pregunta:

1.- ¿Por qué llevará ese nombre “objetual”? Justifica

Actividad: Después de responder la pregunta, debes escoger un objeto por ejemplo puede ser una tarjeta bip, un zapato gigante, una taza gigante, una silla grande entre otros, en donde debes hacer un boceto con alguno de estos objetos u otro que a ti se te ocurra y debes incluir los materiales que utilizarías pensando en que este objeto se llevara a construir en algún espacio público. El dibujo debe estar pintado con colores cálido y fríos.

Clase N°2

Objetivo: Analizar y crear obras de arte y objetos en relación con la aplicación del lenguaje visual por medio del arte.

¿Qué es la pintura objetual?

Es una especie de manifestación plástica en la que se incorpora un objeto cualquiera de la vida cotidiana en la producción artística, reemplazando de este modo al lienzo tradicional. En otras palabras, se trata de un trabajo artístico que es realizado a partir de un objeto ordinario, el cual puede ser de origen natural o industrial.

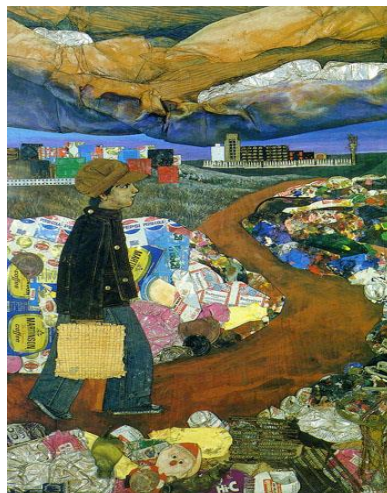



Luego de observar las imágenes de arte objetual vas a responder las siguientes preguntas.

Responde las siguientes interrogantes:

1.- ¿Qué sentimiento o idea se te ocurre al observar las pinturas? Explica

2.- ¿Cuál será el propósito expresivo de las pinturas? Comenta

3.- ¿Qué expresa la pintura?

Actividad: Después haber observado las pinturas de arte objetual y responder las preguntas, vas a trabajar en lo siguiente debes escoger una de las pinturas de las que se analizó y debes crear un cuento incluyendo un inicio, desarrollo y final. El texto no debe presentar errores ortográficos, si tienes duda con alguna palabra busca en un diccionario o internet. Puedes guiarte por algún texto de lenguaje para iniciar tu cuento.

Ante cualquier duda o consulta comunicarse a través del correo electrónico horario de 10 a 12 y de 16 a 18 horas Constanza.bustamante23@gmail.com Además deben enviar evidencias de las guías trabajadas mediante fotografías al correo ya sea el niño haciendo la actividad y cuando se regrese nuevamente a clases se solicitará el material para ser corregidos. Enviar hasta el 06 de noviembre.